

## Regionale Bevölkerungsumfragen Stadt München

Aktuelle Welle: Winterumfrage 2020/2021

“ Wenn Sie an die politischen Parteien hier in München denken, welche ist Ihnen dann am sympathischsten?

Aktuelle Werte

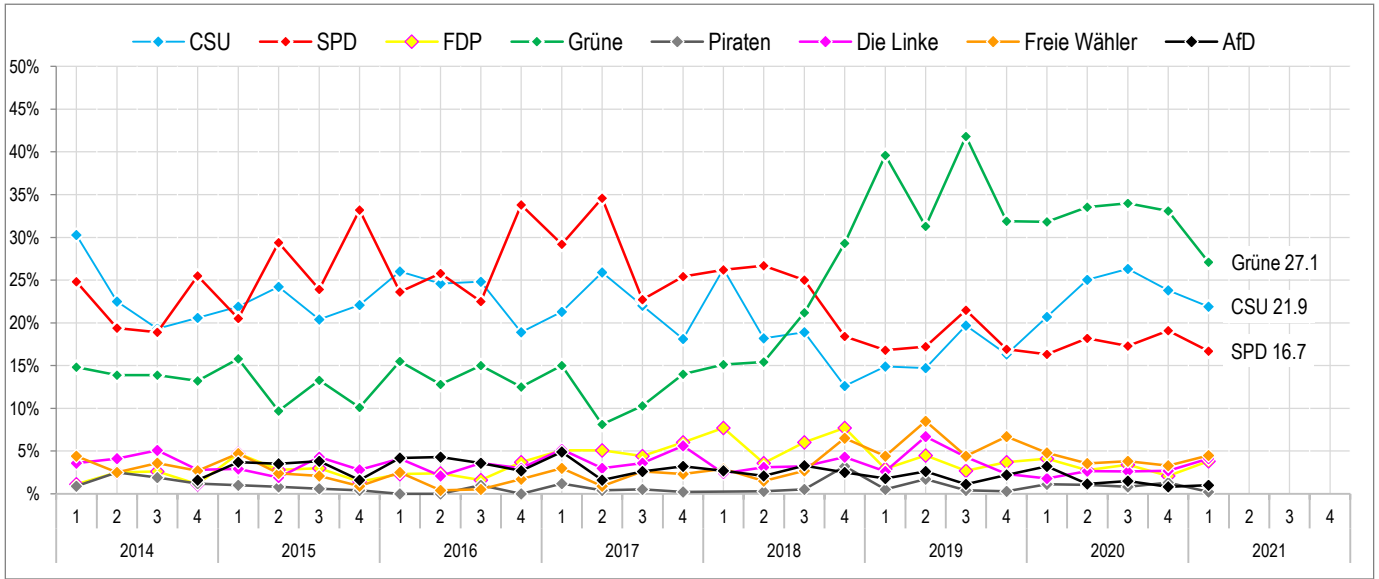

Trendwerte (=Durchschnitt der letzten 2 Befragungswellen)

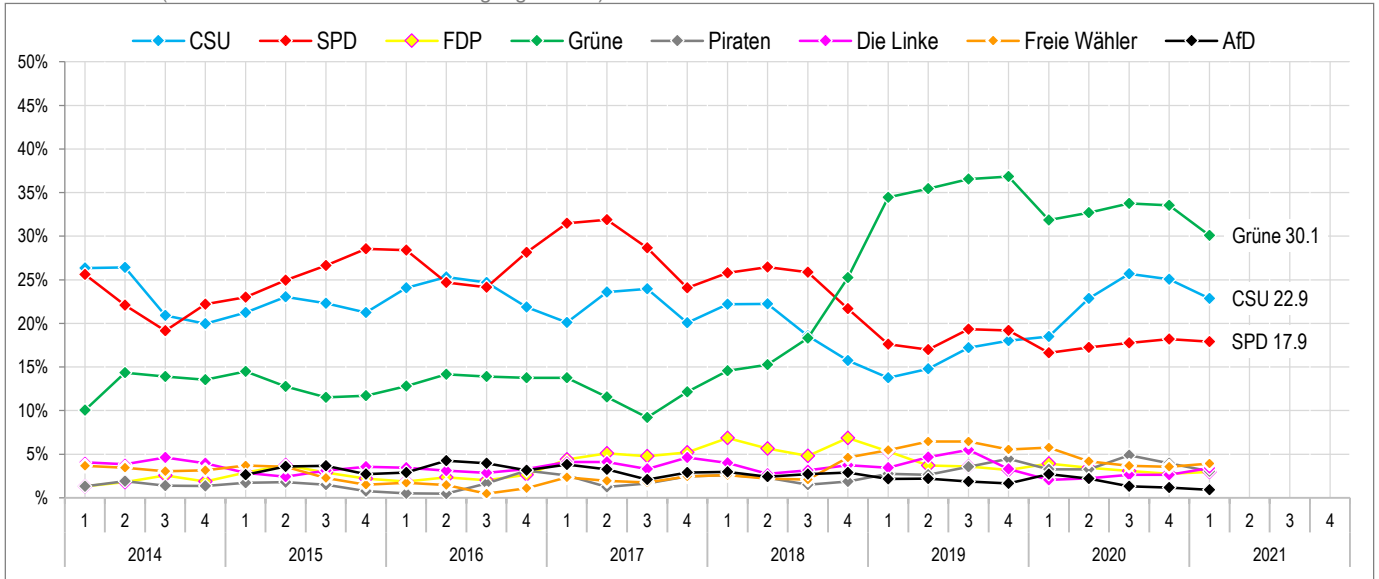

Basis: Ca. 400 Interviews je Welle | 1=Februar 2=April 3=Juli 4=Oktober | Alle Werte in Prozent



Weitere Ergebnisse  
kostenfrei unter:

[https://rim-  
marktforschung.de/news](https://rim-marktforschung.de/news)

## Zur Studie

### Bevölkerungsumfrage Region München

Die erwachsene deutschsprachige Bevölkerung der Region München wird viermal jährlich durch das Regionalinstitut für Mittelstandsmarktforschung (RIM Marktforschung GmbH) im Rahmen bevölkerungsrepräsentativer Mehrthemenumfragen (regionale Omnibusumfragen) zu verschiedensten Themen aus Wirtschaft, Politik, Sozialem und zur allgemeinen Stimmungslage schriftlich befragt.

Weitere Veröffentlichungen zu den regionalen Trendumfragen finden Sie unter [www.rim-marktforschung.de/news](http://www.rim-marktforschung.de/news).



Alle  
Informationen  
unter:  
[www.omnibusumfragen.de](http://www.omnibusumfragen.de)

## Die nächsten Termine

### Region München

Gebiet: Stadt München und alle angrenzenden Landkreise: München, Freising, Erding, Ebersberg, Starnberg, Fürstenfeldbruck und Dachau.

Grundgesamtheit: ca. 2,33 Mio. erwachsene Personen  
Nettointerviews: ca. 700 Region und 400 Stadt München

	Redaktions- schluss	Feldphase	Ergebnisse ab
Frühjahr 2021	01.04.2021	15.04.-14.05.21	26.05.2021
Sommer 2021	09.06.2021	17.06.-16.07.21	27.07.2021
Herbst 2021	22.09.2021	30.09.-29.10.21	09.11.2021

### Bayernumfrage

Gebiet: Alle Regierungsbezirke Bayerns  
Grundgesamtheit: ca. 10,96 Mio. erwachsene Personen  
Nettointerviews: ca. 1.000

#### Und ganzjährig über unser Online-Partner-Panel

	Redaktions- schluss	Feldphase	Ergebnisse ab
1. Halbjahr 21	14.04.2021	22.04.-21.05.21	08.06.2021
2. Halbjahr 21	29.09.2021	07.10.-05.11.21	16.11.2021