

Regionale Bevölkerungsumfragen Stadt München

Aktuelle Welle: Sommerumfrage 2021 (2021-3)

“ Wenn Sie an die politischen Parteien hier in München denken, welche ist Ihnen dann am sympathischsten?

Aktuelle Werte

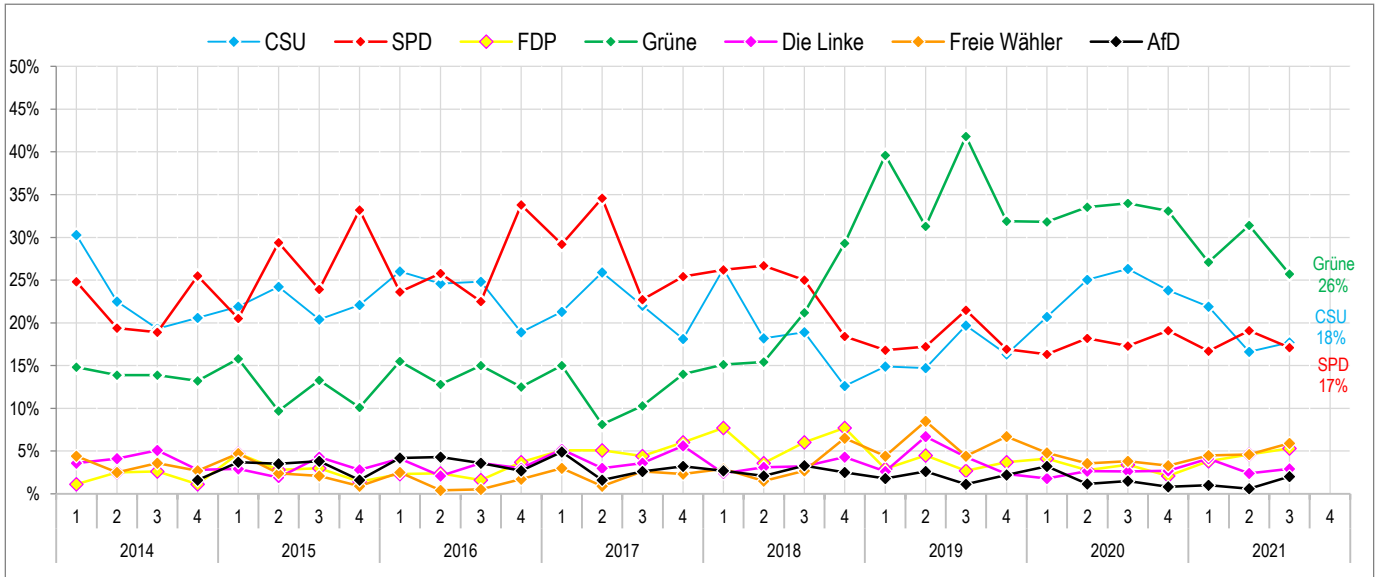

Trendwerte (=Durchschnitt der letzten 2 Befragungswellen)

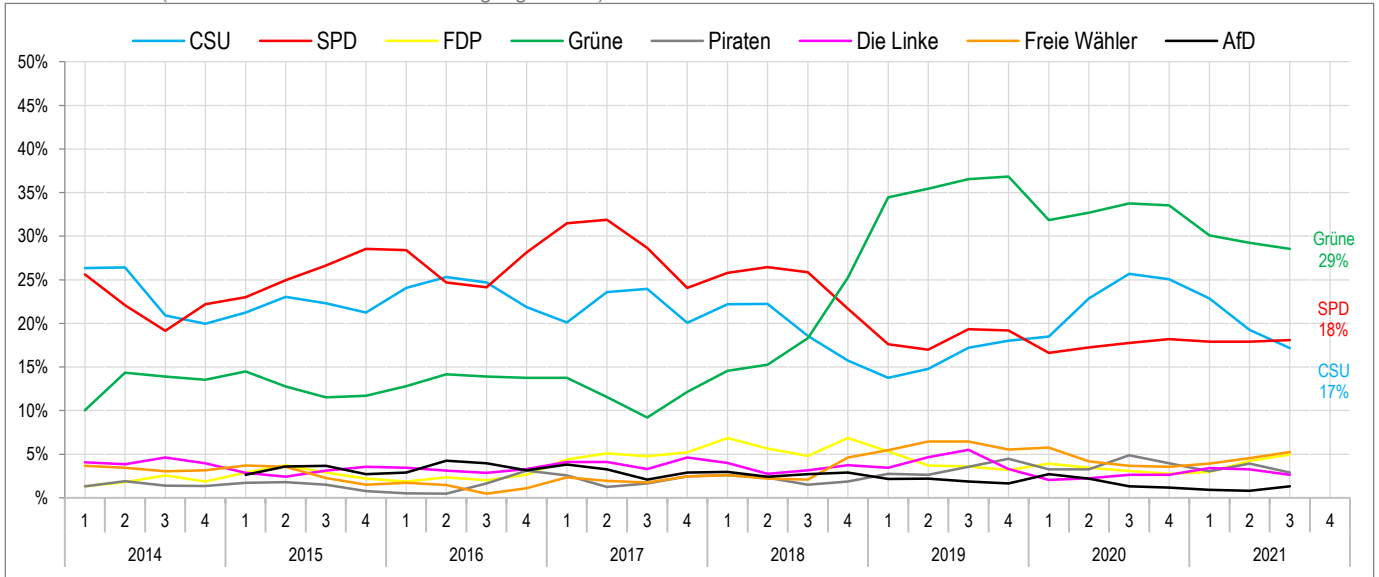

Basis: Ca. 400 Interviews je Welle | 1=Februar 2=April 3=Juli 4=Oktober | Alle Werte in Prozent



Weitere Ergebnisse
kostenfrei unter:

[https://rim-
marktforschung.de/news](https://rim-marktforschung.de/news)

Zur Studie

Bevölkerungsumfrage Region München

Die erwachsene deutschsprachige Bevölkerung der Region München wird viermal jährlich durch das Regionalinstitut für Mittelstandsmarktforschung (RIM Marktforschung GmbH) im Rahmen bevölkerungsrepräsentativer Mehrthemenumfragen (regionale Omnibusumfragen) zu verschiedensten Themen aus Wirtschaft, Politik, Sozialem und zur allgemeinen Stimmungslage schriftlich befragt.

Weitere Veröffentlichungen zu den regionalen Trendumfragen finden Sie unter www.rim-marktforschung.de/news.



Alle
Informationen
unter:
www.omnibusumfragen.de

Die nächsten Termine

Region München

Gebiet: Stadt München und alle angrenzenden Landkreise: München, Freising, Erding, Ebersberg, Starnberg, Fürstenfeldbruck und Dachau.

Grundgesamtheit: ca. 2,33 Mio. erwachsene Personen
Nettointerviews: ca. 700 Region und 400 Stadt München

	Redaktions- schluss	Feldphase	Ergebnisse ab
Herbst 2021	22.09.2021	30.09.-29.10.21	09.11.2021

Bayernumfrage

Gebiet: Alle Regierungsbezirke Bayerns
Grundgesamtheit: ca. 10,96 Mio. erwachsene Personen
Nettointerviews: ca. 1.000

Und ganzjährig über unser Online-Partner-Panel

	Redaktions- schluss	Feldphase	Ergebnisse ab
2. Halbjahr 21	29.09.2021	07.10.-05.11.21	16.11.2021