

## Regionale Bevölkerungsumfragen Stadt München

Aktuelle Welle: Herbstumfrage 2021 (2021-5)

“ Wenn Sie an die politischen Parteien hier in München denken, welche ist Ihnen dann am sympathischsten?

Aktuelle Werte

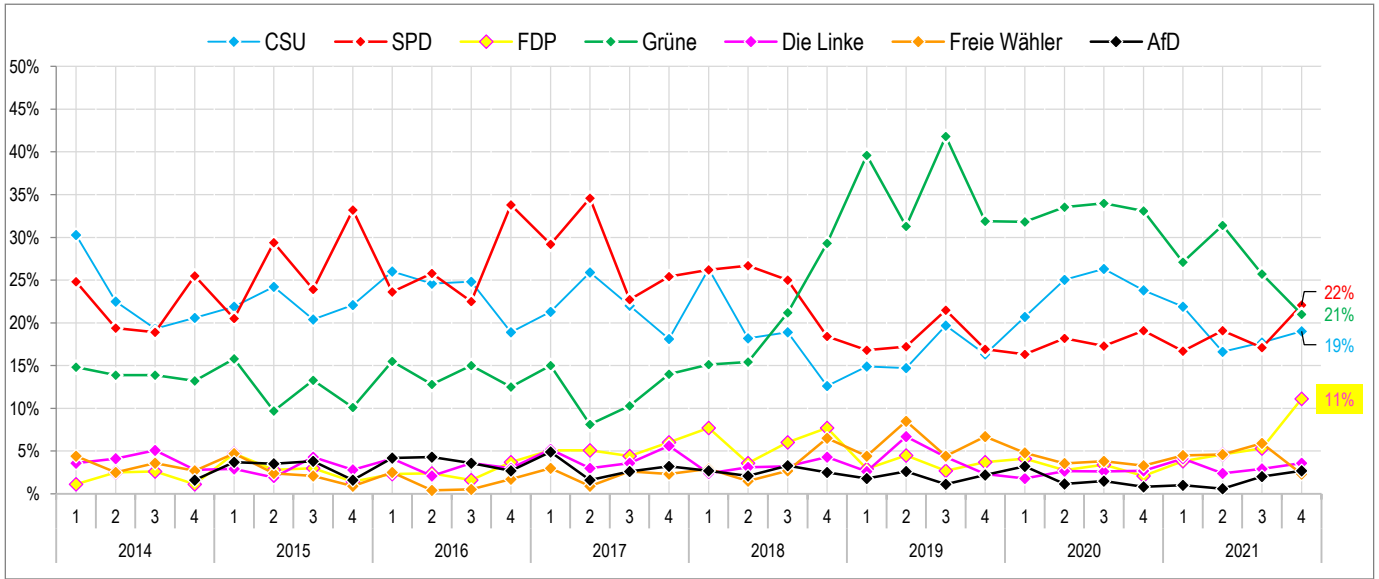

Trendwerte (=Durchschnitt der letzten 2 Befragungswellen)

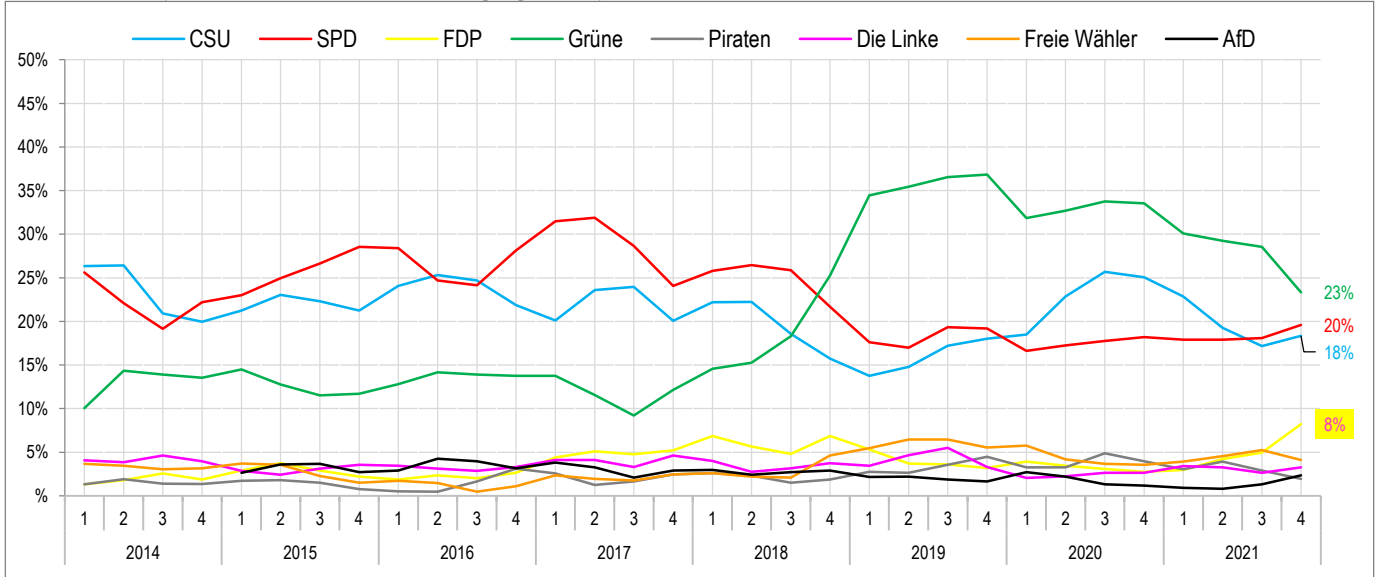

Basis: Ca. 400 Interviews je Welle | 1=Februar 2=April 3=Juli 4=Oktober | Alle Werte in Prozent



Weitere Ergebnisse  
kostenfrei unter:

[https://rim-  
marktforschung.de/news](https://rim-marktforschung.de/news)

## Zur Studie

### Bevölkerungsumfrage Region München

Die erwachsene deutschsprachige Bevölkerung der Region München wird viermal jährlich durch das Regionalinstitut für Mittelstandsmarktforschung (RIM Marktforschung GmbH) im Rahmen bevölkerungsrepräsentativer Mehrthemenumfragen (regionale Omnibusumfragen) zu verschiedensten Themen aus Wirtschaft, Politik, Sozialem und zur allgemeinen Stimmungslage schriftlich befragt.

Weitere Veröffentlichungen zu den regionalen Trendumfragen finden Sie unter [www.rim-marktforschung.de/news](http://www.rim-marktforschung.de/news).



Alle  
Informationen  
unter:  
[www.omnibusumfragen.de](http://www.omnibusumfragen.de)

## Die nächsten Termine

### Region München

Gebiet: Stadt München und alle angrenzenden Landkreise: München, Freising, Erding, Ebersberg, Starnberg, Fürstenfeldbruck und Dachau.

Grundgesamtheit: ca. 2,34 Mio. erwachsene Personen  
Nettointerviews: ca. 700 Region und 400 Stadt München

	Redaktions- schluss	Feldphase	Ergebnisse ab
Winterumfrage 2021/2022	20.01.2022	27.01. – 24.02.2022	09.03.2022
Frühjahrsumfrage 2022	31.03.2022	21.04. – 20.05.2022	30.05.2022
Sommerumfrage 2022	02.06.2022	15.06. – 14.07.2022	26.07.2022
Herbstumfrage 2022	22.09.2022	29.09. – 28.10.2022	07.11.2022

### Bayernumfrage

Gebiet: Alle Regierungsbezirke Bayerns  
Grundgesamtheit: ca. 10,96 Mio. erwachsene Personen  
Nettointerviews: ca. 1.000

### Und ganzjährig über unser Online-Partner-Panel

	Redaktions- schluss	Feldphase	Ergebnisse ab
1. Halbjahr 2022	24.02.2022	10.03. – 07.04.2022	27.04.2022
2. Halbjahr 2022	06.10.2022	13.10. – 10.11.2022	22.11.2022