

10-Jahres-Trend Parteiensympathie LH München

Regionale Bevölkerungsumfragen Stadt München

Aktuelle Welle: Herbstumfrage 2023 (2023-4)

“ Wenn Sie an die politischen Parteien hier in München denken, welche ist Ihnen dann am sympathischsten?

Aktuelle Werte

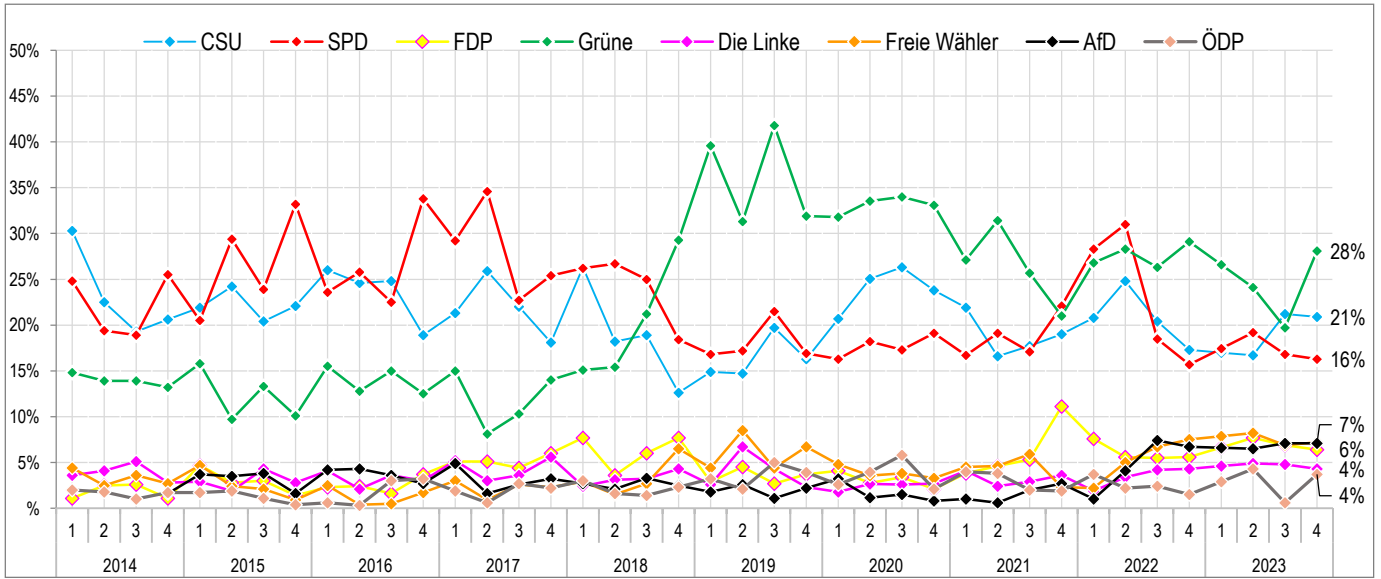

Trendwerte (=Durchschnitt der letzten 2 Befragungswellen)

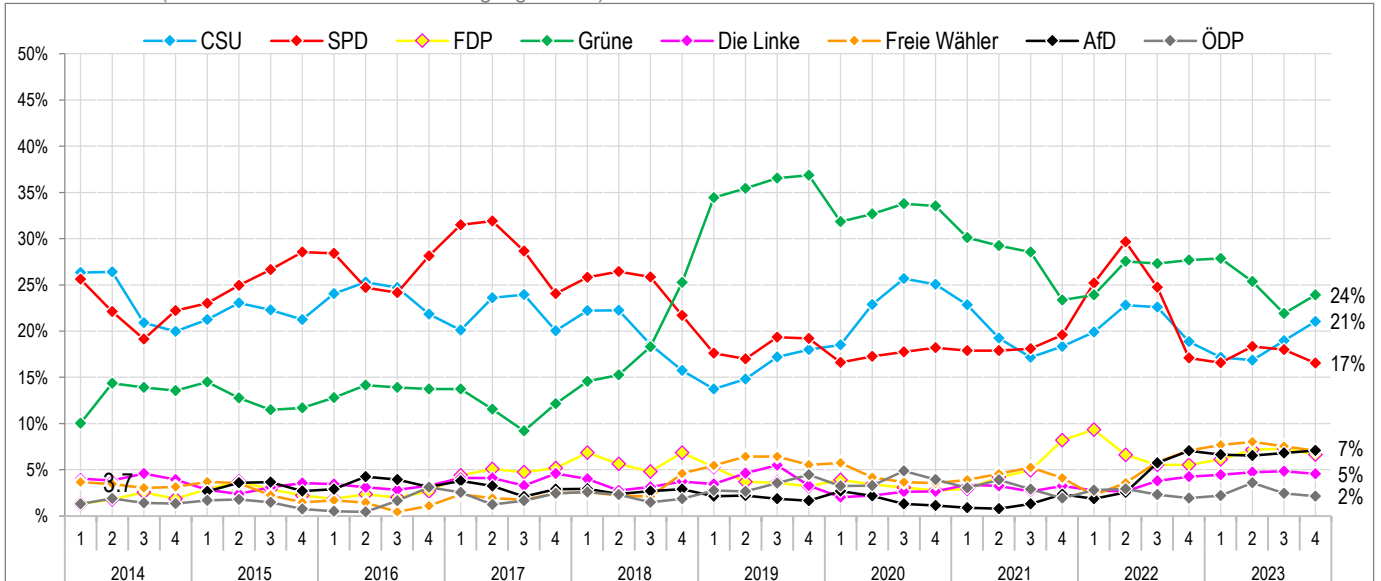

Basis: Ca. 400 Interviews je Welle | 1=Februar 2=April 3=Juli 4=Oktober | Alle Werte in Prozent

Weitere Ergebnisse
kostenfrei unter:



[https://rim-
marktforschung.de/news](https://rim-marktforschung.de/news)

Zur Studie

Bevölkerungsumfrage Region München

Die erwachsene deutschsprachige Bevölkerung der Region München wird viermal jährlich durch das Regionalinstitut für Mittelstandsmarktforschung (RIM Marktforschung GmbH) im Rahmen bevölkerungsrepräsentativer Mehrthemenumfragen (regionale Omnibusumfragen) zu verschiedensten Themen aus Wirtschaft, Politik, Sozialem und zur allgemeinen Stimmungslage schriftlich befragt.

Weitere Veröffentlichungen zu den regionalen Trendumfragen finden Sie unter www.rim-marktforschung.de/news.



Möchten Sie Fragen an die Bevölkerung stellen? Benötigen Sie repräsentative Ergebnisse?



Alle Informationen unter:
www.omnibusumfragen.de



Region München

Gebiet: Stadt München und alle angrenzenden Landkreise: München, Freising, Erding, Ebersberg, Starnberg, Fürstenfeldbruck und Dachau.

Grundgesamtheit: ca. 2,34 Mio. erwachsene Personen
Nettointerviews: ca. 700 Region und 400 Stadt München

	Redaktions-schluss	Feldphase	Ergebnisse ab
Winterumfrage 2022/2023	19.01.2023	26.01. – 24.02.2023	09.03.2023
Frühjahrsumfrage 2023	30.03.2023	13.04. – 12.05.2023	22.05.2023
Sommerumfrage 2023	07.06.2023	15.06. – 14.07.2023	25.07.2023
Herbstumfrage 2023	21.09.2023	28.09. – 27.10.2023	06.11.2023

Bayernumfrage

Gebiet: Alle Regierungsbezirke Bayerns
Grundgesamtheit: ca. 10,98 Mio. erwachsene Personen
Nettointerviews: ca. 1.000

Und ganzjährig über unser Online-Partner-Panel

	Redaktions-schluss	Feldphase	Ergebnisse ab
1. Halbjahr 2023	23.02.2023	02.03. – 02.04.2023	18.04.2023
2. Halbjahr 2023	05.10.2023	12.10. – 10.11.2023	20.11.2023

Raum Nürnberg-Fürth-Erlangen

Gebiet: Städte: Nürnberg, Erlangen, Fürth, Schwabach, Landkreis Fürth und Landkreise Forchheim, Erlangen, Hochstadt, Roth und Nürnberger Land.

Grundgesamtheit: ca. 1,23 Mio. erwachsene Personen
Nettointerviews: ca. 700

	Redaktions-schluss	Feldphase	Ergebnisse ab
Frühjahrsumfrage 2023	30.03.2023	13.04. – 12.05.2023	22.05.2023
Herbstumfrage 2023	21.09.2023	28.09. – 27.10.2023	06.11.2023

Ihre Fragen beantworten gerne:

Untersbergstraße 44
81539 München
Tel.: +49 89 76 77 54 90-0
info@rim-marktforschung.de
www.rim-marktforschung.de

Katharina Kovac (Geschäftsführung)
Heike Brandstetter (Geschäftsführung)